

CATÁLOGO DO ITEM IMPORTADO

Pleito de Inclusão de Ex-Tarifário

Número de Controle SDIC	NCM	Sugestão de descrição do Ex-Tarifário
F337-23I	7009.10.00	<i>Dispositivo óptico prismático com função de ajuste dia e noite, dotado de sistema de escurecimento automático por reação química, com temperatura de operação entre -30 graus Celsius e 80 graus Celsius e tensão entre 9 V e 16 V, com estrutura construtiva sem moldura, refletância entre 80 por cento e 90 por cento no modo dia e refletância entre 4 por cento e 5 por cento no modo noite, ângulo de desvio máximo de 1,5 graus entre imagens, torque de ajuste entre 0,8 e 3,0 Nm, e dimensões de fixação entre 71 mm e 85,5 mm na orientação vertical e entre 33 mm e 38,5 mm na horizontal.</i>

1. Especificações técnicas detalhadas da autopeça:

- Temperatura de operação entre – 30 graus Celsius e 80 graus Celsius;
- Tensão entre 9 V e 16 V;
- Refletância entre 80 por cento e 90 por cento no modo dia e refletância entre 4 por cento e 5 por cento no modo noite;
- Dimensões de fixação entre 71 mm e 85,5 mm na orientação vertical e entre 33 mm e 38,5 mm na horizontal.

2. Imagens da autopeça importada e/ou desenho esquemático:

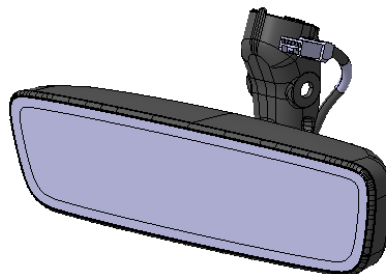

3. Aplicação do item importado:

Aplicado no para-brisa de veículos automóveis de passageiros.

4. Função do item importado no produto fabricado pela empresa pleiteante do ex-tarifário:

O retrovisor interno de veículos automóveis de passageiros tem como função principal proporcionar ao condutor uma visão clara e ampla da área traseira do veículo por meio do vidro traseiro, permitindo a observação do tráfego e a tomada de decisões seguras durante manobras como mudanças de faixa e ré. Ele deve ser ajustável para se adequar à posição do motorista, estar em perfeitas condições de uso e atender às exigências legais de visibilidade e segurança estabelecidas pelo CONTRAN, sendo considerado um item obrigatório e essencial para a condução segura.